WÜT Wir können das.
Werkstatt Über den Teichen GmbH

Was macht zu und was nicht?

Ab dem **02.11.2020** sind bis Ende November **geschlossen:** Kinos, Restaurants und Cafés, Theater, Schwimmbäder, Fitnessstudios, Freizeitparks, Tattoo Studios und noch einiges mehr.

Die WÜT und alle anderen sozialen Einrichtungen bleiben geöffnet!
Auch Friseure haben weiter offen und man kann sich immer noch Essen zum Liefern bestellen.

Lüften

Das Virus kann sich in der Luft verteilen. Deshalb **Lüften** wir **so oft wie möglich**. Lüften Sie **regelmäßig**, wenn **viele Leute zusammen** in einem Raum sind.

Bringen Sie **warme Kleidung** mit zur **Arbeit**. Die können Sie **dort lassen**, damit Sie beim Lüften **nicht frieren**.

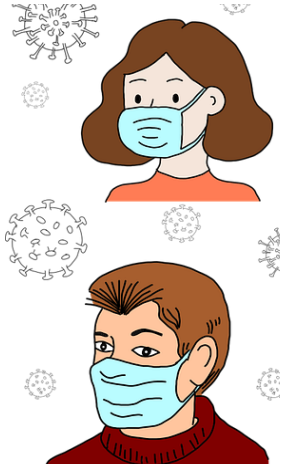

Mit wie vielen Leuten darf ich mich treffen?

Im Moment dürfen sich nur **2 Menschen** zusammen treffen. Außer wenn Sie zusammen in einem Haushalt wohnen. Dann dürfen es auch mehr sein.
Wenn zwei Haushalte sich treffen, dürfen insgesamt zehn Personen zusammenkommen.

Das **Ordnungsamt** und die **Polizei** wird ab jetzt noch **mehr kontrollieren**.
Das Bußgeld kann zwischen 150 € und 25000 € liegen!

Abstand halten

Halten Sie so oft es geht **Abstand** zu anderen! **Umarmen und Hände schütteln** zum Begrüßen **unbedingt vermeiden**.
Das ist nicht nur auf der Arbeit sinnvoll, sondern **überall!**

Maske tragen

Setzen Sie dort wo viele Menschen sind eine Maske auf!
Also Einkaufsläden, Fußgängerzonen, Schulen oder Arbeit. Auch wenn Sie den Abstand halten können, ist es besser, wenn Sie eine Maske tragen.

Hände waschen

Das Coronavirus ist immer noch gefährlich. **Bitte waschen Sie sich oft die Hände,** besonders wenn Sie mit vielen Menschen zusammen waren (z.B. Einkaufen, Busfahren oder Arbeiten).

Nur wichtige Kontakte

Treffen Sie sich nur mit anderen, wenn es wirklich wichtig ist!
Je weniger Menschen Sie treffen, desto besser. Verschieben Sie Feiern und Feste auf später, wenn sich die Lage wieder beruhigt hat.

Risikogruppen

Besonders **alte** Menschen und **kranke** Menschen können **schnell krank** werden. Und es ist für sie besonders **gefährlich**.
Passen Sie deshalb auf diese Menschen **besonders auf!**

Wichtige **Links und Telefonnummern** im Überblick:

www.corona.dortmund.de
Allgemeine, aktuelle Informationen zu Coronaregelungen der Stadt Dortmund.

116117
Außerhalb der Öffnungszeiten von Ärzten kann man hier bei einer möglichen Infektion den **ärztlichen Bereitschaftsdienst** erreichen.

0231 50 131 50
Die Corona-Hotline vom **Gesundheitsamt** Dortmund. Wenn dort immer besetzt ist, die andere Nummer (116 117) anrufen.

Informationen zum **Coronavirus** in leichter Sprache

Grafik zu aktuellen **Coronafällen** und **Infektionszahlen** in **Dortmund**